



# Fondazione Levis Plona

Scuola **paritaria** BILINGUE

MOD LETT.8/2014

**Vicenza**

**DOCUMENTO in ottemperanza ex art. 58 comma 5 DI 73/2021 convertito in Legge 23 Luglio 2021, n. 106 "Sostegni Bis"**

Denominazione:	<b>SCUOLA DELL'INFANZIA E PRIMARIA PARITARIA " FONDAZIONE LEVIS PLONA "</b>
Codice meccanografico Scuola dell'Infanzia:	VI 1A180007
Codice meccanografico Scuola Primaria:	VI1E00300V
Indirizzo:	Contrà Porta S.Croce,55 36 100 Vicenza
Natura Giuridica dell'Ente	Fondazione

- a) *Organizzazione interna, con particolare riferimento all'articolazione degli uffici e all'organigramma*
- b) *Informazioni relative ai titolari di incarichi di collaborazione o consulenza, compresi gli estremi dell'atto di conferimento dell'incarico, il curriculum vitae e il compenso erogato*

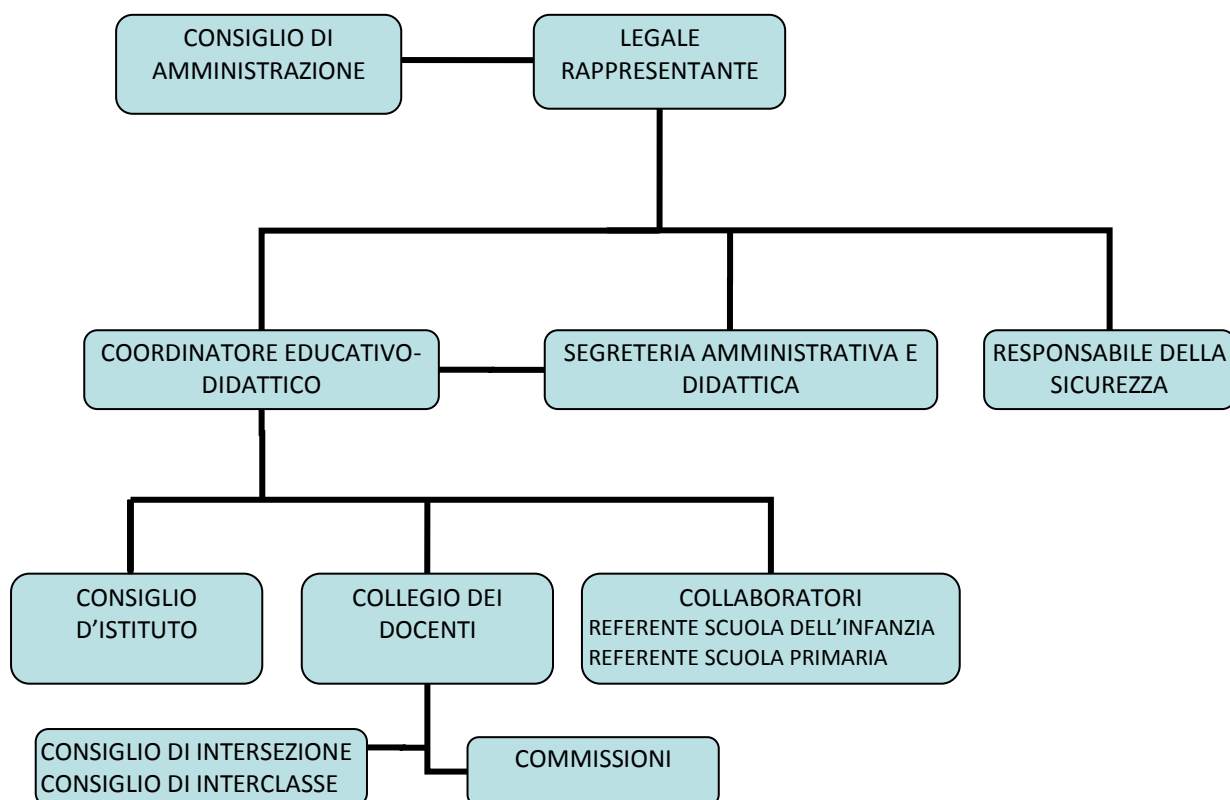

**SCUOLA PARITARIA e PARIFICATA DELL'INFANZIA e PRIMARIA - indirizzo bilingue (italiano/inglese)-  
VI1A180007 - VI1E00300V**

Porta S. Croce, 55 - 36100 VICENZA Tel. 0444 322781 - P.IVA 01326060249 - C.F. 80015410246  
[segreteria@levisplona.it](mailto:segreteria@levisplona.it) - [PEC: levisplona@pec.it](mailto:levisplona@pec.it) sito: [www.levisplona.it](http://www.levisplona.it) - [Convitto Residenza Femminile](#)



# Fondazione Levis Plona

Scuola **paritaria** BILINGUE

MOD LETT.8/2014

## Vicenza

Organizzazione interna : FONDAZIONE LEVIS PLONA	
Rappresentante Legale dell'Ente Gestore	Giuliani Francesco
Organo di Gestione	Consiglio di Amministrazione
Coordinatrice delle attività educative e didattiche della Scuola dell'Infanzia e della Scuola Primaria:	Giuliani Luisa
Responsabile Ufficio di Segreteria amministrativa e didattica:	Rossato Edi
Personale ATA (segreteria e ausiliari) a tempo indeterminato	n. 9
Personale ATA (segreteria e ausiliari) a tempo determinato	n. 2
Personale ATA (segreteria e ausiliari) totale	n.11

Organizzazione interna : SCUOLA DELL'INFANZIA - VI 1A180007	
Rappresentante Legale dell'Ente Gestore	Giuliani Francesco
Coordinatrice delle attività educative e didattiche della Scuola dell'Infanzia	Giuliani Luisa
Responsabile Ufficio di Segreteria amministrativa e didattica	Rossato Edi
Docenti a tempo indeterminato	n. 3
Docenti a tempo determinato	n. 1
Docenti totale	n. 4
Lettrici Madrelingua a tempo indeterminato	n. 3
Personale ATA (segreteria e ausiliari)	Vedi tabella Fondazione Levis Plona
Nell'anno scolastico 2020-21 indicare se vi sono stati incarichi di collaborazione/consulenza con specifico riferimento all'attività scolastica	No

Organizzazione interna : SCUOLA PRIMARIA - VI 1E00300V	
Rappresentante Legale dell'Ente Gestore	Giuliani Francesco
Coordinatrice delle attività educative e didattiche della Scuola dell'Infanzia	Giuliani Luisa
Responsabile Ufficio di Segreteria amministrativa e didattica	Rossato Edi
Docenti a tempo indeterminato	n.9
Docenti a tempo determinato	n.4
Docenti totale	n. 13
Personale ATA (segreteria e ausiliari)	Vedi tabella Fondazione Levis Plona
Nell'anno scolastico 2020-21 indicare se vi sono stati incarichi di collaborazione/consulenza con specifico riferimento all'attività scolastica	No



**SCUOLA PARITARIA e PARIFICATA DELL'INFANZIA e PRIMARIA - indirizzo bilingue (italiano/inglese)-  
VI1A180007 - VI1E00300V**

Porta S. Croce, 55 - 36100 VICENZA Tel. 0444 322781 - P.IVA 01326060249 - C.F. 80015410246  
[segreteria@levisplona.it](mailto:segreteria@levisplona.it) - [PEC: levisplona@pec.it](mailto:levisplona@pec.it) sito: [www.levisplona.it](http://www.levisplona.it) - [Convitto Residenza Femminile](#)



# Fondazione Levis Plona

Scuola **paritaria** BILINGUE

MOD LETT.8/2014

**Vicenza**

c) *Conto annuale del personale e delle relative spese sostenute, con particolare riferimento ai dati relativi alla dotazione organica e al personale effettivamente in servizio e al relativo costo, nonché i tassi di assenza*

SCUOLA	COSTO DEL PERSONALE
Il costo complessivo annuale del personale dipendente, relativo all'esercizio 2020, ammonta a euro	€ 634.536
Il tasso di assenza è di (esprimere il valore in percentuale)	24%

d) *dati relativi al personale in servizio con contratto di lavoro non a tempo indeterminato situazione specifica al 31/12/2020*

FONDAZIONE LEVIS PLONA	PERSONALE A TEMPO DETERMINATO
Segreteria e ausiliari	n. 2
SCUOLA DELL'INFANZIA VI 1A180007	PERSONALE A TEMPO DETERMINATO
Docenti	n. 1
SCUOLA PRIMARIA VI1E00300V	PERSONALE A TEMPO DETERMINATO
Docenti	n. 4

e) *Documenti e allegati dell'ultimo bilancio approvato (31/12/2020)*

Il bilancio ed eventuali relativi allegati sono reperibili al link:

<https://www.levisplona.it/wp-content/uploads/2021/09/bilancio-2020-.pdf>

La normativa a cui è sottoposta la gestione della scuola non prevede l'approvazione del Bilancio Preventivo.

f) *Informazioni relative ai beni immobili e agli atti di gestione del patrimonio.*

La Fondazione è proprietaria dei beni immobili siti in Contrà Porta S.Croce, 55- 36100 Vicenza, dove trovano sede la Scuola dell'infanzia Paritaria bilingue Fondazione Levis Plona- VI1A180007 e la Scuola Paritaria bilingue Fondazione Levis Plona – VI1E00300V.

Sono presenti mensa e palestra.



**SCUOLA PARITARIA e PARIFICATA DELL'INFANZIA e PRIMARIA - indirizzo bilingue (italiano/inglese)-  
VI1A180007 - VI1E00300V**

Porta S. Croce, 55 - 36100 VICENZA Tel. 0444 322781 - P.IVA 01326060249 - C.F. 80015410246

[segreteria@levisplona.it](mailto:segreteria@levisplona.it) - [PEC: levisplona@pec.it](mailto:levisplona@pec.it) sito: [www.levisplona.it](http://www.levisplona.it) - [Convitto Residenza Femminile](#)